

How to check your personal
information on NUAA AAO system?

Why?

To make sure the accuracy and correctness of your personal information for

- On-line registration system of Ministry of Education
- Your Degree Diploma
- Your Graduation Certificate

When?

Before mid-May, every academic year

What?

6 check points

No.	Chinese	English-Translation	Remark
1	英文名	English name	pay attention to the spelling
2	国籍	Nationality	
3	身份证号	ID No	For International students, this should be your passport number.
4	性别	Gender	男 means: male 女 means: female
5	出生日期	Date of birth	ATTENTION: format is yyyy-mm-dd example: 1995-6-3 means June 3 rd , 1995
6	Your picture		

How?

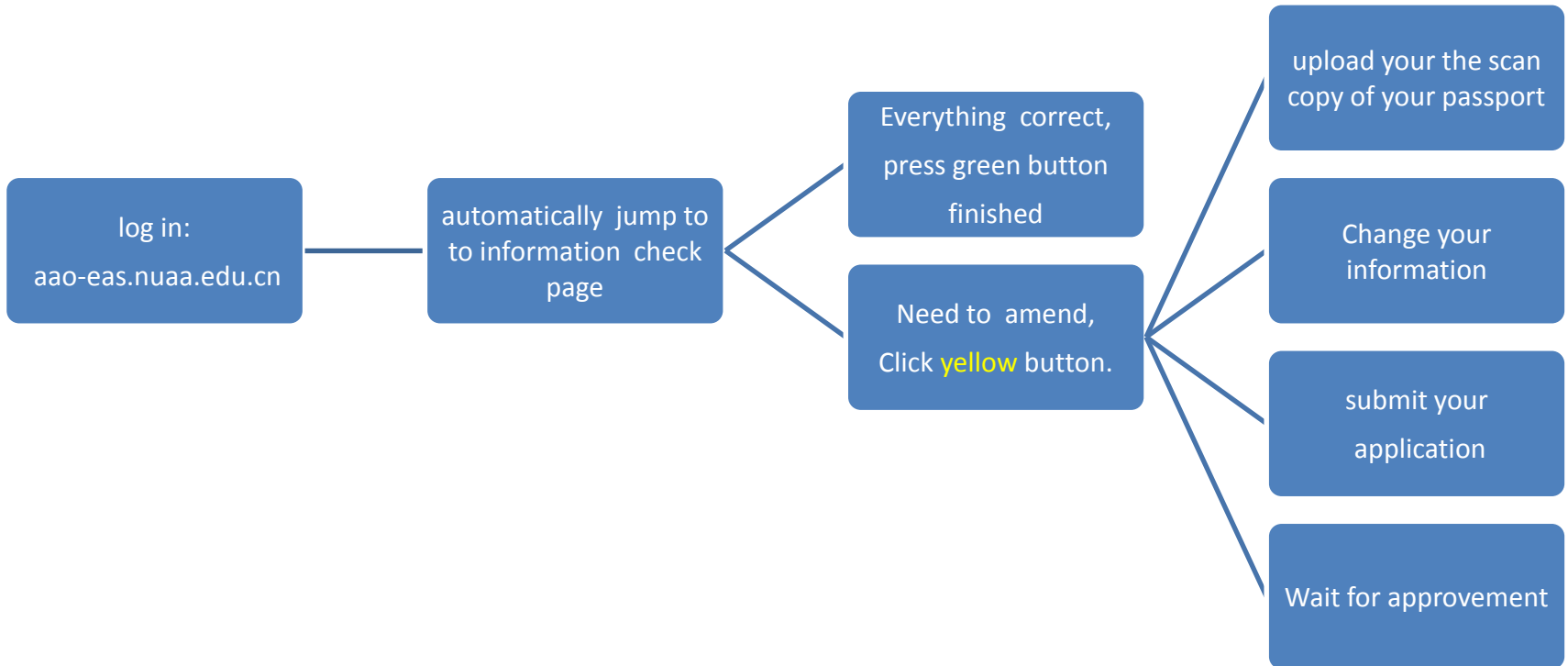

After log in, it automatically jump to to information check page

毕业生信息核对

毕业生信息核对

学籍信息

基本信息

家庭信息

学籍信息

学号:		姓名:	
英文名:		性别:	
国籍:		年级:	2020
民族:		出生日期:	
身份证号:			
学制:	4	项目:	本科
学历层次:	本科	学生类别:	留学生
院系:	国际教育学院	专业:	国际经济与贸易
方向:	国际商务	入校时间:	2016-09-12
毕业时间:	2020-07-01	行政管理院系:	国际教育学院
学习形式:	普通全日制	是否在籍:	是
是否在校:	是	所属校区:	将军路
所属班级:	1916631	学籍生效日期:	2016-09-12
是否有学籍:	是	学籍状态:	.
是否在职:	否		
备注:			

信息有误/完善, 申请修改

信息确认无误

check your information

学籍信息			
学号: 20166	姓名: 布色		
1 英文名: [red box]	4 性别: [red box]	6	
2 国籍: [red box]	年级: 2016		
民族 外国血统	5 出生日期: [red box]		
3 身份证号: [red box]			

No	Chinese	English-Translation	Remark
1	英文名	English name	pay attention to the spelling
2	国籍	Nationality	
3	身份证号	ID No	For International students, this should be your passport no.
4	性别	Sex	男 means: male 女 means: female
5	出生日期	Date of birth	ATTENTION: format is yyyy-mm-dd example: 1995-6-3 means June 3 rd , 1995
6	Your picture		

学籍生效日期 :	2016-09-12
学籍状态 :	.

1. Wrong/incomplete information, apply to ammend

2. Correct information. Confirmed.

信息有误/完善, 申请修改

信息确认无误

Yellow button

- jump to the other page, change your information

Green button

- finish information check

修改时立即生效字段:

红色字体: [可修改, 审核后才生效]

Character in red : [can be ammended, but only effected after approved]

绿色字体: [修改立即生效]

Attachment: Select a document

As for international students, please upload the scan copy of your passport.

*附件: 选择文件 未选择任何文件

备注: 附件要求为zip或jpg格式, 中国学生请上传身份证、户口本本人户籍页 (或常住人口登记卡) 扫描件

留学生请上传护照扫描件.

学籍信息	基本信息	家庭信息
学号: 191663133	1. 英文名: <input type="text" value="WANGBO BROSSY"/>	3. 姓名: <input type="text" value=""/>
	2. 国籍: <input type="text" value=""/>	4. 性别: <input type="text" value=""/>
	民族: <input type="text" value=""/>	籍贯: <input type="text" value=""/>
证件类型: 身份证		5. 出生日期: <input type="text" value=""/>
婚姻状况: <input type="text" value=""/>		6. 身份证号: <input type="text" value=""/>
学制: 4		年级: 2016
学历层次: 本科		项目: 本科
院系: 国际教育学院		学生类别: 留学生
方向: 国际商务		专业: 国际经济与贸易
学习形式: 普通全日制		行政管理院系: 国际教育学院
预毕业日期: 2020-07-01		入学日期: 2016-09-12
行政班级: 1916631		所属校区: 将军路
是否有学籍: 是		学籍生效日期: 2016-09-12
是否在校: 是		是否在册: 是
备注:		

提交申请

Step 1: upload copy of your passport

Step 2: fill in the correct information

Step 3: Click the button, submit your application

Submit your application

wait for approvement on your
application